

# 中国 团 公司 实中央 境保 部反 况 告



彻、  
保 策部， 2020 8 31 9  
30 保 察 ( 察 )  
材 ( 材 ) 保  
察 2021 1 29 察 材 察  
， 材 《 材  
彻 保 察 案》( 保  
《 案》)，并 3 15 报、。  
材、， 保  
，把 察 摆；、  
，、，、  
不。、 报  
。

材、 班 彻  
， 把 策部， 把不  
不 察，  
“ ”、“ ”、“ ”  
，、



安。2 3  
并 察报。保  
层，2021 3 报 察  
， 按 报 保，11  
， 保 察 报  
， 报 察、、 察， 并  
报。常  
、，。  
。 材 保 察  
，、 长 长，  
、 长，；  
保 察， 长， 部  
部； 保  
察 班， 安 保部。  
察 《 案》，、  
，、， 察、  
、把， 察，； 察  
把、、，，  
； 察 班 案  
， 保。2021 3 3， 察 材、  
案， 并 材、  
、，3 8 常  
、 曹 保 察  
， 察 案， 并

，保 案 。

保 ，

产 保 ， 2021 ，

“ 边、 ” 。 保 察

， 、 标 ，

， 案。 46 180

， 标、 、

，

本 察 ，

察 ， 9 班 部 46 180

包 ， 办。 、 长

部 保 察 ， 并 部 部 察

； 、 包

察 ； 常 、 包

， 并 部 查，

。

案。 案 ， 案

， 12

部 、 、 案 ， 保 案

、 、 操 、 ，

察 ， 按 案

， 保 、 、 。

察 班 部 察 、 察 ，  
17 ， 保 察  
， ， 。  
。 察 班 46  
180 表 、 ， 办  
。 《 材 保  
察 办 》， 察 “ 、  
、 、 ” ， “ 、 、  
、 查 ( 、 查、 )、 办、 报、  
” 八步 ， 保 察 。 《  
保 察 》，  
46 。  
保 察 2021 常 ，  
2 ( 、 材 ) ， 并 12  
。  
闭 。 并 布 《 材  
办 ( )》， 、 、  
、 标 ， 180 ，  
保 、 、 、  
、 保 、  
， 并按 别 ，  
操 ， 把 ， 不 标 、 不 、  
、 。  
。 察 查

， 场 办， 2021  
场 查 49 ， 18 ，  
8 。 2 场 察 ，  
察 报， ， 部  
。 ， 察  
4 ， 察  
部 ， 察 ， 保 察  
步 。 层 ， 保  
查 76 ， 49 ， 办 142 ，  
， 93%。

。 按  
保 案 ， 察 报 ，  
2 案 ， 包 察 保  
， 并安 部 ，  
保 《 部 报 案  
》， ，  
报、 办 ，  
报 保 ； 常  
报、 办 ， 报 办  
并 。  
。 保 察  
， 保 ， 察  
标 ，

，按 ， 报。

彻

保 策部 ，

班 查 。

。 察 5

案 ， 《 材 彻

保 察 案》，

采 查 办 ， 查

查。 ， 5 部查 ，

5 ， 部 38 ， 部 5 ，

部 33 ； 15 ( )， 25

( )， 5 ( )。 ， 2021 4

并案

， 9 查 。 长

， 保 常 、 ， 《 材

保 办 》，

、 避 ， 、 拆 不 常 保

超 采、 采

11 ， 并 、 保

拔 。

保 察 材

， 保

， 保 长 ，

保  
备, 部  
产  
2022 1 ,  
( 产  
。 ,  
2021 ,  
、 保 , 并  
2021 产  
策  
产 、  
、 步 保  
10 保 、 43  
查、 保 、 场  
保 43

保  
安 保  
保  
00%,  
保部  
保  
。 1826  
、  
、 并  
。 拔  
、 保

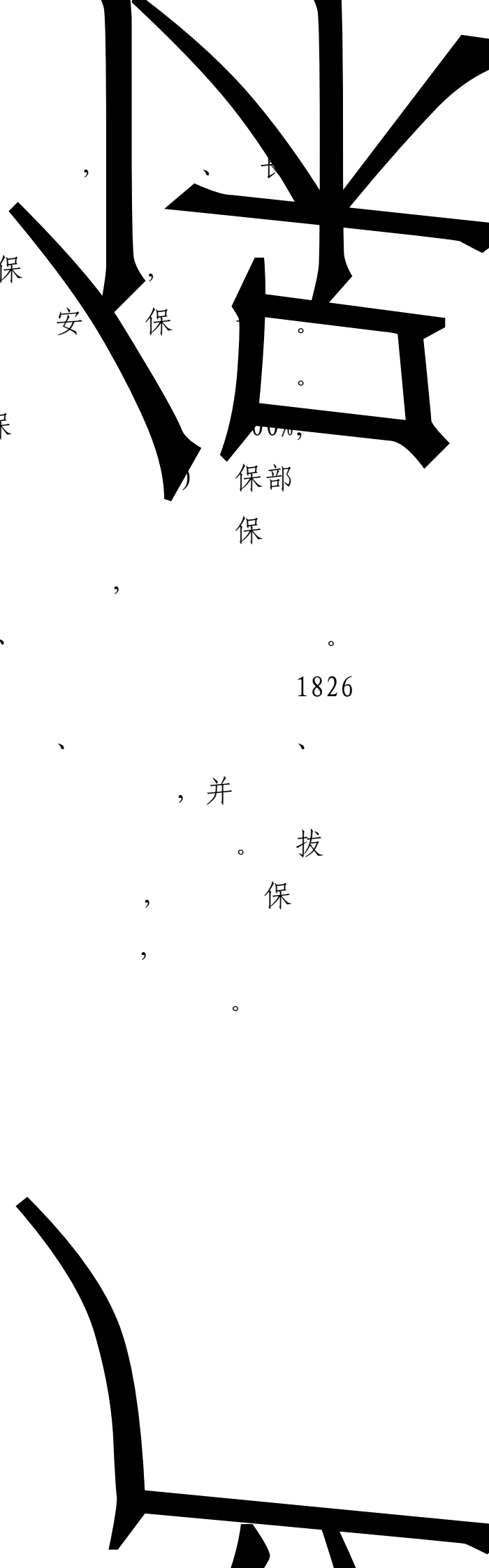



保 察 办 》 ， 步  
保 ， 并 步  
。  
保 ，  
。 编 部 册， 保 部  
、 、  
、 别 并  
、 保 边 ， 保  
。  
保  
保 办 ， 、 标，  
保 察 、  
标 ，  
、 备案 。 《  
材 办 》  
案， 保 ， 不  
10%。 2020  
保 标 ， 2021 产  
保 标  
。  
常 。 《 材  
保 常 》， “ 保  
查、 查 、 报 、 保  
办” 常

保 查、 查、 并 查、 查、  
常 查、 查、 查、 查、 保 查、  
， 按 查、 查、 查、 查、  
； 保 查、 查、 保 保  
， ； ； 保 不  
， ； ； 办 不  
， 保 办 办、  
常 常 常、  
保 保 保、  
， 保 保 保 2022  
， 2021 超 53 保  
安 2022 71 保  
， 1.6%。  
、 玻 材 产、  
。 2021 安 保  
30.8 9.3%。  
并 并、  
《 材 办 》， 保  
查 查。 又查

标、 、 。 ， 安  
保部 并 ， 查  
保 ， 2021 ，  
按 。 : 《 材  
办 》， 保  
查 ， 2021 并  
10 。 ， 并 保  
， 产 /  
。  
。 查  
保 察、 保 察  
保 察 长 被 ，  
查 12 ， ， 标、  
、 ， 并 。 ， 部  
， 步 。  
， 产 ， 标  
， 2021 常 产  
100%。  
产 策。 《 产  
办 》《 产 办 》， 保  
。 板玻 产 策， 产  
， 产 策 。 2021  
， 7 产 、 1 玻 产  
， 按 产 案并

。 产， 2021 产 70-180  
不 ， 产不 产 保 。  
保

， 常 查 查 ，  
保 ( )

， 策， 步

。

补 板 部 。 察 ， 材  
、 板 ， 2020

10 ， 安 保部 部

。 2020 11 ，

， 案 编 。

、 ， ，

案 2021 9 。 ， 材 、

材 、 ， 部 材 、

材 板玻 产 保 ，

案 2021 。

。 案 编 操

， 不 察 ，

， 帮 保 、 长 。

案采 ， 按 查 、 查

， 标

， 查表 ， 保 。

案部 ， 查  
379 、 239 ， 查 3746 ， 部  
， ， 按 。  
。 板玻 、 材 、 材  
保 ， 板  
玻 保 ， 、  
、 ； 材 材  
保 ，  
； 材 材  
， 测 。  
。  
材 、  
。 2021 布并 《 材  
“ ” 《 材  
保 “ ” 》， 产  
标 。 “ ”  
本 ， “ ”  
， “ ” 标  
标， 。  
保 “ ” ， 步 、  
、 、 、 标，  
并 、 、 产 、 、  
， “ ”

KPI, 。  
。 产  
， 。安 保部 ， 步  
保 ， 保  
。 布 ，  
保 ；  
保 ； ，  
， 2021 布 保  
70 ； ， 、 保  
策部  
， 部 保 。  
2021 保 5 、 保  
察 14 。  
。编 布 “ ”  
， 材、 材 产 、  
， 材产 、 材  
材 、 、  
。 2021 策  
“ 榜 ” ， 捕  
备、  
、 薄 10  
、 产 。  
部 “ ” 。 查 ，  
“ ” ， 材 “ ”

， 材 产 。  
报 ， 别  
备 备 ，  
。

按 《 案 》 查  
察 ， ，  
、 、 ， 保 保 按  
。 ， 把 ， 表  
、 、 ， ，  
。

《 材 保 “  
” 》, 保 ， 、 常  
、 并 ， 保  
闭 ； 保产 ， 、 保  
、 ， “ ”  
； 保 保 ， 并不  
保 ， 保 。

、 、 板玻 、 材  
材 ，  
， 安 ， 查 ，

。 ’ ，  
察 “ ” ， ，  
保 察 、 ， ，  
察 长 。

： 材 彻 保  
察



中国  
实中央

团  
境保  
单

公司  
况反  
况

1-8 2021 12 31 、长 , 9  
2022 12 31

1-8 , 9

1. 本 常 。 2021  
按 ,  
编, 0A 、 部 、  
; 2021 , 8

， 4 27 ， 彻  
， 按 ； 4 保  
， 2021  
、 策。2021 10  
《 彻  
》 《 2030  
案 》 布 ， 、 长  
， 策 ， 并 11 ，  
； 《  
》 12 ，  
彻。

2. 、

保 策部  
“ ” ， 2021  
46 ， 常 层 部  
， 部 部  
保 察 ； 2021 ，  
彻  
保 策部 。  
彻 查 ， 层  
彻 。

3. 层 部 。2021

保 12 ， 办 保 10 ，

保 察 12 ， 察  
、 把 策， 超  
。 2021 3 按 报 察  
， 按 报 保 ， 11  
保 察 报  
， 报 察 、 、 ， 并  
报  
4. 。

保 保 。

6. 保 保 ，  
变 保 ，并 步  
。 2021 保 《  
材 保 “ ” 》 《  
材 报 》。

7. 并 布 《 材  
保 办 》，  
标。 2021 1 15 ， 材 2021  
表  
保 标 ，  
8. 编 布 《 材 保  
办 》， 察  
5 案 ，  
《 材 彻 保 察  
案 》，并  
9. 。  
、 。 2021  
布并 《 材 “ ” 》 《  
材 保 “ ” 》， 产  
布 “ ” ， 部 标  
。 材 本  
“ ” ， 产  
、 产， ，

步  
KPI。

标

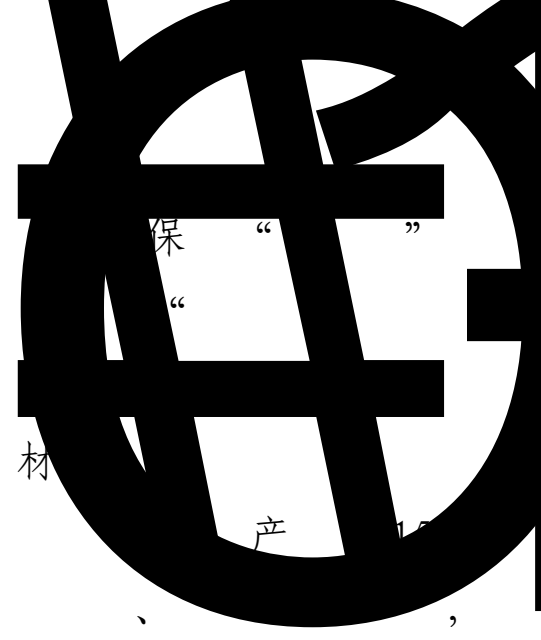

产  
产

2020-2021

材

产 15

布 “ 、 、 、 ”  
“ ” 10 厂 70

厂, “ ” 材 比 30% 标

。 产 , 2021 比  
长 15%, 测 比 长 51%, 10

保 , 保 。

, 参 “ 部

”, 材 ,

报, :

; 捕

备; 别 备 备 ; 材

长 , 编 并 布 《 材

保 “ ” 》, “

' ] ' ! . @A} @AxÖrT\$Q ]“&2” !Y@DÄ@



、  
； 2021 19 场 查。 保 本  
4. 并 布《 材  
案》， ， 2021  
239 查 ， 查 583 ，  
263 。

5. 察 51 超采、 采、  
不 ， 查 43 ，  
、 ， 并按 。

6. 并 布《 材 保  
办 》， 超 采、 采， 察  
采 ，

1 2021 4 24 ， 2、3 2022  
12 31 ， 4 2021 12 31  
1 ， 2、3 ，  
4

1. 2021 4 24 采， 并





2. “ ” 、 彻

， 材 、 ，

本 ， 、 保、安

产 。 “ ” “ ”

， ， 产，

保产 ， 板 。 材产

， 、 、 ， 材 产

， 、 玻 、 、 材

产 布 。 产，

，

1 2021 10 31 ; 2、3、4 2021  
12 31 、长

1. 产 并 布 “ ” ,  
、 SO<sub>2</sub>、 NO<sub>x</sub>  
、  
厂 标, 标 、 操 ,  
。 并 布 《 材  
保 “ ” 》 ,  
、  
标, 产 、  
。  
2. 2021 1 15 , 材  
2021 , 部 安 保 ;  
并 彻 、 保 策部 。  
布 “ ” , 材产  
、 材 材 、  
。 报  
2021 策

“ 榜 ” ， 捕  
备、 、 薄  
10 、 产  
。 、 玻 材 产  
、 保 ， 2021  
安 保 30.8 ， 产  
9.3%， 标  
， 、 保 策部  
，  
2021 保 5 、 保  
察 14 。  
3. 层 策部 。 2021 保  
12 ， 办 保 10 。  
报 保 ， 2021 3  
报 察 ， 按 报 保  
， 11 保 察  
报 ， 报 察 、 、  
， 并 报  
4. 《 材 保 办 》  
“  
不 拔 ” 。

2021 12 31 、长

1. 2021 11 29 , 布《 材  
办 》, 安 保  
查 。

2. 《 并 保 查  
》, 2019-2020 并 并报  
表 标 保 , 查  
查 、 保 、  
、 不 保 。 查  
6 标、 、 , 并

3. 2021 12 23 , 布《 材  
保 办 》, “  
查 保 并  
” 。 2021 并 查  
保 , 2021

4. 布《 材 办  
》, 并

© ç l ¢ \_ P B D D Y U @ D ¼ ` ® K 0, “ \_ , 5 ¥ -

并》，2017-2020  
保 变 报  
、保、部，闭。  
并 10，《材  
2017-2020 报》。  
5. 2021 12 23，布《材  
保 办》，“并 保  
， 产 / ”  
。

2021 12 31  
：  
：  
1. 2021 11 25 《  
办（）》，查 标  
保 查。2021，  
并 保 查，  
“ 保 查， 安  
保 标 不 ”。

2. : (1) 2021 3 ,  
《 2020 板玻 产  
》 ,  
5.4/5.8m\*78m, 产 表 产 7500t/d。 (2)  
产, 产, 2021 142 ,  
产 149.47 , 超 产 (153.45  
) ; , 2019 10 氨 DCS  
, 氨 ,  
, 213mg/m<sup>3</sup>。  
2013 3 保 , 2019 氨  
DCS 不 。 、 、

。

1、2、3 2021 12 31 , 4 2020  
11 29

1.北 保 察 ,  
、 、 办。2021  
7 30 , 布《北 本 办  
》, 保 查 。

2. (1) 2020 9 11 , 保  
、办 产 , 保 。（2）  
: 2020

, 布 , 标 ; 2020 4  
, 标 。（3）2021  
11 3 , 标 场并

, , 车 侧安 板、  
车采 布 闭 , 。2020 10

车、 车 , 安 厂  
、 , , 保 场 。（4）2020  
9 29 厂 场 。

3. 2020 9 20 部

。 2021 11 8

, 。 , 《

》,

常，部，保  
部，并部  
，产  
，并。  
4. 拌 2020 9 1 产，  
保 2020 11 1，  
2020 11 25，11 26 备安，  
11 29 《北 产 20  
02拌 保 》，。

2021 12 31、长

1. 按“



保。产  
保保，  
2021 产  
保 标 100%。  
2. 2021 7， 部 保  
， 报。2021 编 / 并 布《  
材 保 办》《  
材 保 办》《 材  
保 常》，  
、 常， 并  
2021 保。 拔 10 保、 43  
， 保，  
， 查、 保、 场  
。  
3. 《 材 保 常  
》， 别、 报、 办  
， 并 办。  
，  
不 办。 《 报 2021 保  
2022 标》， 部 2021  
， 2021 标。  
4. 布《 材 保  
办》，， 保  
。

2021 12 31 、长

1. 保 ， 《 材  
办 》 案，  
保 ， 不 10%。  
《 材 保  
办 》 ， 标、 ，  
， 报 备案。  
保 ， 2021 产  
保 标  
100%。
2. 、 保  
。 (1) : 《  
保 》 ， 常 常 ， 2021  
查 查 42 ， 保 查  
。 《 保 办

》, 保 保 保 保 标  
。 保 报 保  
案, 2021 保 。  
(2) : 布《 安 保  
查 》, 按 安 保 又 查,  
包 保 察 、 常 保 。  
2021 又 查 4 , 保 察 查 31 ,  
查 部 。 布《  
安 、 保、 产 》,  
、 保案 保 报  
。 布《 安 保  
》, 2021 1 标 ,  
保 比 5% 10%, 并 安  
保 标 。  
(3) : 保 查 , 《  
安 查 办 》 半  
。 2021 保 查 17 ,  
11 , 3 , 查 3 。  
保 、 保 备 、 “ ”  
《 保  
办 》 标 , 保  
标 常 。 1.5%  
6% (安 、 保、 ) ; “  
( ) ” 保

标。 保 标 ，  
， 并 部 保 查 ，  
。

1 2021 12 31 、 长 ， 2  
2021 1 31

1. : (1) 2021 9 《 产  
》、《 保 》、  
( )， 175 参 并 ，  
步 保 。(2) 保 并  
常 。 并 布《 安 保  
》， 2021 1 标 ，  
保 比 5% 10%， 并  
安 保 标 ， 并 保 ； 布  
《 安 保 查 》， 保  
察 、 常 保 按 又  
查， 2021 又 查 4 ， 保  
察 查 31 ， 查 部 ，

常。 (3) 保，安  
2020、，  
保；2020安  
，并2020；  
安。

2. 安：(1) 保，  
。2021 1 4 保  
，部  
，；2021 1 《保 编》  
，并保 保 保  
。(2) 并。  
，按，并  
2019 10 15 《案 》；2019  
。(3)  
。2019 12 案 编、，  
2020 2 保 备案，2020 6  
草 播。

2021 5 8

1. 《 保 办 》, 保 常, , , , 并 。 报 , 编 保 报, 保 、 报、 报 、 , 保 畅 。 2021 保 报 18 ( 部 3 , 不 15 ) , 办 。 2. 2017 保 查 、 案, 保 , 并 。

2021 12 31

1. : (1) 保 , 2020 9 , 。 安 部 保 察 查, 案, , 班 厂 , 厂 并 报 。 (2)

常

， 2021 6 《

查 》 《

保 办 》， 半

， 备 ， 测  
测 测， 2021 ， 标  
。 (4) 车 车 。  
车 备 闭，  
补 ； 车  
， 并 备。 备  
并 、 保 ，  
布 ， 并 。 (5) 保 ， 保  
。 保 ，  
《 保 》 30 。 (6)  
保 、 策 。 2021  
， 9 ， 包  
、 本 《 保 》、 《 保 》  
保 ； 2021 10  
《 》 。

1、3、6 2021 12 31 ， 2 2022



9 30 , 4 2022 12 31 , 5 2021 1  
15

1、3、5、6 , 2、4

1. 。按 “ 、 ” , 2020 12  
31 《 材 保 》 ,  
保 。 产  
保 保 , 2021  
产 保

标 100%。

2. 本 。 部 并 《  
材 保 办 》 《  
材 保 》 7  
, 步 保 。  
保 ,

• 、 常 ,

3. 。 (1) 2021 8 ,

安 保部

4.8

参

策

材

、 保 策部 、  
策、 ( ) 保  
， 1826 参 ， 并 部 。  
4. 产 策。 《产  
(2019 本)》 策， 查  
产 备， 材 保  
。 2020 2021 ，  
产 1015.1 。  
5. 保 察 。 2021  
保 标  
保 察 ，  
10%。  
6. 报 ， 报 。 部  
《 材 保 常  
》， “ 报  
， ， 本，  
， 按 、 、  
” 。 布 报 ， 并  
报 ， 保 察 报  
， 并 。

1 2021 10 31 , 2、3、4 2021  
12 31 、长

1. 策, 并 彻 。 2019 12  
9 《  
保 》 《  
》 《  
》 《 保  
》 策, 编 “ ” 保  
编 , 并 彻  
标 , 策 。

2. 2021 按  
保 策部 , 编, 0A 。

策部  
; 11  
彻  
2030  
案 》 《 产 (GB16780-  
2021) 》 策, , 并  
彻 。

3. 查 保 ， 并 。  
材 保 ， 2018  
(包 产 )，  
搬 、 )，  
66 ， ， 按  
, 2021 58  
4. 玻 产 策， 产  
, 产 策 。 2021 ，  
7

搬

” ， 43 产 ， 2021  
13 产 ( 、 产  
) ， 产 2000  
产 部 。

2. : (1) ， 备 ，  
备 ， 保 标 。 2020 11 ，  
布 1980 部 ， 布 672 部  
， 本 查 。 、  
备 、 ， 备 99%，  
测 部 标。(2) 产 2021 8 2 产，  
产 。

1、3、4 2020 12 31 ， 2 2021  
2 3

1. 玻 : (1) 保 。 玻  
保 察 保 ， 长、

长，、。2020 10 10

玻部安，  
彻拆。(2)玻

并《玻保》《玻  
保办》《玻保  
》8保；

布。

2. 玻：(1) ，2020 8 26  
；2020 9 拆，

；2020 11 23

报察备案。(2) 2020 12

并，步。

3. 玻、玻、辨、  
策，策，并辨  
部，保。

，玻编《

“厂策”案》，部产、

、车、，按别布，

、别，

、、，按。

4. 玻：玻，

玻，玻保

，玻。

1 2021 6 30 , 2、3 2021 4  
30 、长 , 4 2020 12 31 、长

1. 北 《  
》 。 北北 2020 11 16 产, 2021  
4 30 , 2021 7 备案1 。

2. 布 备 , 按  
比 测, 保 备 : (1)  
保 测 备 , 保 备并  
, 保 , 备  
按 。 (2) 别 2021 5 、9 、12  
比 测, 。

3. 保

2021 部 ， 保  
。

4. 布《 保 》《 》《  
案 》《 》《  
》 保 ， 保 。 2020 10 ，  
部 保 策 ，  
保 。 2020 9 察 ， 本 保  
。

、长

1. 保 。 保  
察 包 ， 案  
， 保 按 。 2021 3  
报 察 ， 按 报 保  
。 保 察 长  
2021 10 部 保 察 ，  
按 包 察 。  
2. 材 保 ，



保 察 查 ， 保 察  
表， ， 按  
2021 ， 查 12 ， 部  
3. 2021 12 《 材 保 察  
办 》 ，  
、  
4. 2021 10 《 材  
办 ( ) 》 ，  
。

1 2021 12 31 ， 2 2022 7  
31 ， 3 2021 5 31  
1、3 ， 2

1. : (1) 场 查。 2020 12  
11 保 察  
， 长 长、 裁， 保

察。2020  
保 察 场 查、, 2021  
, 5 场 查。(2) 保 察  
, 2021  
11 8 《 办  
( )》, 2021 9 14 《 彻  
保 察 案》。安 保部  
保 察 , 报 并  
, 2021 10 。(3) 2021 11  
15 《 安 保 报 办  
》, 报 、 报 ,

。  
2. : (1) 保 察 ,  
察 材 报 , ,  
保 , , 避  
。(2) 。  
长 , 按  
案 北采场 边 播, 播草 ,  
北采场 、 边 。(3) 2020 12 31 ,  
报材

。  
3. : (1) 。2021 4  
, , 安  
, 安 , ; 2021 1

、办，、并  
、；车  
，查车，不查车  
，并。(2)。2021 2  
、安，、  
测，测。(3) 报。2021 2  
《  
》，，，  
，并、  
。

1 2020 11 30 ， 2、3 2021  
12 31 、长

1. : 产 。2020 5 26  
案 , 产 ;

20 8 , 部 产 查 查; 2020

11

玻 : (1) 2021 8 26 玻

班

产

保

(2) 玻 2 9 11 布

保

》,

察

, 部

案

。 ( ) 20

玻

《

保

》, 0%。

保

立

2021

保

案

”

标

。

3. : (1) 《

办 办

布《 保  
办 》。2021 保 标 ，  
“2021 保 察 案  
” 标， 。 布《  
保 办 ( )》，  
、 保  
， 本 材 玻 ，  
。 本 2 保  
“ 案” ， ， (  
接 ) 报 ， 。

” ”

1、2 2020 12 31 ， 3 2020  
9 30 ， 4 2020 12 31

1. 2019 1 ， 《 保 》 ，  
步 保 ， 2021  
， “ ” 保 。
2. 2018 12 3 ， 《 保  
》 ， 长、 长  
， 安 部 ， 部 案并

保  
案。

3. 2016 9 30 , ;  
2017 5 1 , 、 、  
;  
、 2020 9 , 、 、 、  
、 保

保 保部 。  
4. 保 。 2021 9 , “安  
部”变 “安 部” , 保 , 备 2  
保 ; 保 测 ,  
“ ” 测 测, 标  
。

1 2021 6 30 , 2 2021 12  
31 , 3 2021 12 31 、长 , 4 2020  
12 31

1. 布《 保 测 》《 保 查  
》《 保 辨 、 》《安 保

》， 保 察 报

。

221021 4 ， 11 21察 ，

并1 。

保 察 》 ( [2020] 265 ) , 。 2021 1 15 , 保 标 , 100%。

(2) 材 : 2020 12 28 《 保 察 》 , 保 察 , 。 2020 12 30 , 《 保 察 案 》 , 标、 、 部 。 2021 1 1 , 《2021 保 标 》 , 保 察 标。

(3) : 2020 12 20 《 保 察 》 , , 。 2020 12 23 编 《 彻 保 察 》 , 标、 、 部 。 2021 1 4 《安 保 标 》 , 保 察 保 标 20% , 察 部 《安 保 标 》 。

3. : 2020 12 31 察 , 2021 3 , 并 、 保 、



常。  
4. 材 ( ) 《材  
案》，  
； (2) 2018 采 ， 2021 7 30  
保 察 ，  
材 ， 并  
按 保 材 报 保 ，  
。

5. : (1) 、包  
、包 包 、安 ，  
测， 2018 -2021 包  
测 。 (2) 2020 3 安 ， 5 安  
车 。 厂 、 厂 部 、 材  
测闭、  
。 按 测， 2021  
超标 。

6. (1) 材 : 保 察 场 查  
， 2022 2 察 ，  
w ō ū kè x ài 察 场 查  
B 保 \* 察 场 查  
表》。d

2(2) :

， 车 产 ；

。 (3) 澳 ； ， 。 2022 1 5 ， 班 长 保 ； 2022 4 6 《 澳 [2022] 10 》 长 场 ， 场 ； ， 场 边 ， ； 场 ， 70% 。

(4) 、 ： 保 察 保 察 ， ； 、 仓、 仓、 仓 ， 侧 部 彩 、 板 ， 采 ， ， 2022 5 25 ； 2022 6 ， 彻 ， 。 2022 5 26 布 场 办 ， 场 ， ， 安 ， 避 。

(5) 椰 材 ： 2022 3 10 ， 椰 材 保 ， 班 、 部

保  
； 保 报 参 2022  
材 保 ； 2022 2 28 ，  
郴 材 步 保 ，  
保 ； 2021 8 17 ， 郴  
材 保 ； 2021 9 18 ， 郴  
材 保 ； 2022 3  
28 ， ， 并 2022 3 31 郴  
保 。

(6) : 2022 2 24 ，  
保 ， 察 查  
； 厂 ，  
， 厂 ； ， ，  
； 产 办 ， 产  
； 备  
， 并 。

1 2021 12 31 、长 ， 2  
2021 6 30 ， 3 2021 12 31

1. (1) : 按 、 产 策,  
编材 ， 。 产 策  
查 ， 2021 10 20 《  
2021 产 策 报 》, 产 策  
， 产 策 ，  
产 ， 产 策 保 常 ， 保  
、 产 策。2021 ， 不 产  
策 。 (2) : 按  
产 策, 材 部  
查 ， 2021 产 策  
报 。 并 布 《 材  
产 》, “3000 ( 3000  
) 按 材 ( )  
) , 、 、 、 。  
( ) 报 编 ， 报  
、 备案、

(产 按 玻 产 办 产 )  
 ) ” 2021 24 产 ,  
 产 比 16 , 产  
 比 40 ; 产 策,  
 策 。

2. : 2020 9 11  
 , 办 产 ,  
 案。2020 11 17 产 , 并 2021  
 4 7 报 产 , 4 20  
 场 查, 4 30 产 。

3. : 产 2 产 (1  
 1000t/d、1 1500t/d 产 ) , 2020 11  
 。 2021 11 24 , 产 拆 部 ,  
 。

1 2021 12 31 , 2 2021 5  
31 , 3 2021 12 31 , 4 2021 5 31 ,  
5 2021 5 31 , 6 2021 7 31

1. (1) : 2021 1 25 《  
》 , 边

(2) : 布 《 办  
》 , 半 边 保 测 标 保 。

(4) : 《 保 》 , 3 25 、 4 20 、 9 17 , 3 , 采 。

(5) : 并 , 布《 保 办 》 《 保 办 》 , 并 , 并 部 报。 , 。 2021 6 30 7 27 , 《 产 》 《 》 。

2. , :

(1) 并 安 , 常 , 保 常, 不 。 (2) 按 保 、 厂 、 车场、 场 、 材 , 保 厂 。 (3) 车 保 、 车 备 保 , 厂车 车 , 安 保部 查车 , 保 车 、 。 (4) 厂 安 9 , , 保 , 保 常 。 (5) 《 材 厂 》 , 厂车 布, , 保 , 安 保

部 材 厂车 布 查。(6) 2021 3  
安 ,长 保 。(7)  
、 安 , 车

3. : (1)

, 2021 9 , 2020  
120kg/t 70kg/t, 41%,

。(2) 4 泵 , 部

泵, 15000m<sup>3</sup>/h 1000m<sup>3</sup>/h。

(3) 标 , 10

测报 , 1000 ( ) , 2021 10

14 , ,

按 , ; 2021 11 2 ,

保 ,

查, 查 。(4) 产

闭, 并 2021 5 。

4. 北 : 。

, 不 部

, , 闭。 半 闭

闭 闭 , 别 2021 5 20

5 23 , 部 。

5. : (1)

, 70%, 场 。

(2) ,



。 (3) 常 ， 备 ， 备 、 ， 并 ， 保 保 备 常。

6. : ( ) 2020 9 保 备 ， 。 2021 6 30 保 ， 并 产 保 测 报 。 (2) 并 ， 布 《 保 办 》 《 保 办 》 ， 。

、长

1. ， 。 按 “ 、 ” ， 2021 保 。 产 保

保 护 ， 2021 产

保 标

100%。

2. 常 。 2021 12 布 《 材 保 常 》 ，

保 查、 查、 报 、 办

。 安 保部 2021 49 安 保 查， 查 并

， 、 材、 材 ，

。 常

， 2021 保 查 76 ，

49 ， 办 142 ， 132 。

3. 保 。 《

材 保 办 》 《

材 保 常 》 ，

保 、 常 。 2021 ，

按 保 ， 材 保

， 并

， 安 / 。

。

4. 。 2020 8 24 《 安

保 》 部 查 ， 2021

按 《 保 》

查 ， 并 报 。 材 保

， 备 ， 按  
。 2021 保 ，  
， 2020 超 60%。

1、3、4 2021 12 31 ， 2 2021  
11 24

:

1. 材  
， 场 ； 闭  
场 ， 产 。 2021 3 12 ，  
、 保部 。 2021 6 3 ，  
材 ， 保  
， 。
2. 。 2020 11 24  
， 保 标 ， 并 保  
标 测， 报 报 保 备案。
3. 2020 6 《 材 保

》, 、 办 、 办 、  
办 报 办 , 步 保  
、 , 保 。 2021 12 , 布  
《 材 保 办 》 《  
材 保 常  
》, 步 、 常 报 。  
4. 2020 11 , 材 班  
, 保 察  
; 2021 3 ,  
保 , 标; 2021 , 保 标  
标 , 并层层 。

1 2021 3 31 , 2、3 2021 5

31

:

1. 保 察 ,  
长, , 长,

保 察 。

2. 《 材 保 》 ，  
； 2021 1 保 标 ；  
《 材 保 》 ，  
厂 、 、 、  
， 厂 保 、 查， 2021  
4 保 查。

3. 场 。（1） 闭 ，  
厂 。（2）  
； 产 ； ， 边安  
； 安 备并 保 ，  
； （3） 部 ，  
； （4） ， 并 侧  
， ， 并  
按 保 测 。

1、2 2021 4 30 ， 3 2021  
12 31

1. 材 查 ， 查 长



1. 2019 10 25 ; 2020  
8 28 《 保 》; 2021 1  
5 ;  
2021 4 29 、 并  
报备; 2021 5 《安 》  
、编 《 病 》 《 病  
报 》。 2021 9 1 产 ,  
, 备 , 保 标 ,  
厂 ,  
。 2. 2021 1 22 2 20 产 30  
《 保 》《 》  
。 部 、 安 保  
、 保保 部 叉备

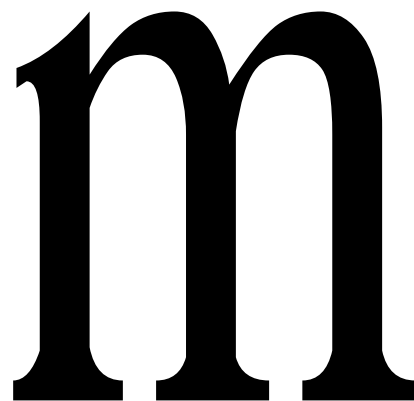
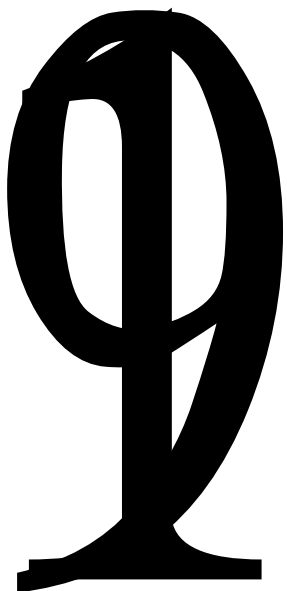

2021 3 31 、长

1. 2020 12 布《 材 产安  
》， 被 报、 、被 、  
被 部 ， ; 2021 材  
《安 保 标 (2021 )》 ，  
保 KPI ;  
查， 2021 ， 材 保 查 29  
， 保 142 ， 长 。

2. 玻 2021 3 31 《  
表》 《 表》 《  
表》 《 》 ，  
14 ， 2 ， 长 。

1、 2 2021 12 31 ， 3 2021  
8 31 ， 4 2020 11 18 ， 5 2021 3 31  
， 6、 7 2020 9 17



1. (1) 理：安 2021 保  
，并 2022 ， 2021 《  
》 《 》 《  
， 4

(2) 保 ， 长  
。 2021 2 5 、 5 15 、 9 20 、 12

20 别 、 《  
保 》 《 》 《  
》 《 标 》  
参 29 。

(3) 产： 2021 《  
》， 2021 4 6 、 7 19 、 1

(5) : 2020 层  
3 , 包 《 保 》 《  
》 《 》 《 》  
案 ; 2021 , 参  
1 , 包 《 》 (2021  
版)、《 》、  
29 ,  
2022 保 。  
2. (1) 玻 : 2020 9 16  
, 长, 长,  
案, 。2020 10 19 布 《  
》 12 ,  
产 、 、 、 、 、  
。  
(2) :2021 1 《  
》 《 》 , ;  
2020 2021 。2021 1  
, 产 、 、 。  
(3) 产 《  
》 《 》 , , 长  
, 保 , 保 。  
(4) 2021 1 1 《  
》 《 》 ,  
部 , 常 查, 常

。

(5) : 2021 , 《 》 别, 《 别 》。 《 》, , 常 查, 不 。 2021 , 本 产 。

3. 2020 11 按 , 2021 6 安 。 2020 6 标 、 标 。

4. 玻 2020 11 18 层、 槽、 、 标 。

5. 按 仓 标 , 2021 2 ; 2020 7 ; 2021 2 保 编 《 报 》, 2021 5 11 。

6. 场 槽, 标 《 》。 保

，并 2020 9 17 0.88 、  
0.072 ， 0.952 。  
7. 察 场 21 1  
2020 9 17 毕，并  
不 查 、 ，  
， 。

1 2021 7 31 ， 2 2021 5

31

1. 128 ， 121 撤场  
。 7 ， 2  
， 1 并 保部 ，  
。 5 ， 部 ， 并  
保部 。  
2. 按 ，  
，  
察 ， 并 ，  
。

5 31 1、2 2021 12 31 , 3 2021

1. 材 并 布 《 材  
保 》 《 材 》  
《 材 保 办  
》, 部 , 不

。  
并 布 《  
办 》, 报 、 部  
, 报 不 、  
差 。 《  
》、《安 产 ( ) 办  
》、《 办 》,  
。

材 并 布 《 材  
办 》, 印  
不  
。  
布 《  
》 《 报  
》 《  
场  
》  
、 。  
材 并 布 《 材

部 报  
》 《

(泊)，2020 11  
20，2021 5 23 拆 备，5 30  
场。5 30 拆。

1、2 2021 12 31，3 2022  
12 31

1. 长  
长，裁 安 保 裁 长  
保 察，察，  
报，53  
报。

2. 2020 10  
，2021 4 被 部  
；2020 10 6，拆 2405 边 彩。

编  
，2020 12 30，查  
，。

3. 按 案， 。 11 18 ，  
部

，  
场 ， 82 ，  
。

2021 12 31

1. 2021 12 ， 布《 材  
保 办 》《 材  
保 办 》《 材 保  
常 》 ， 、 常



。 2. 2021 9 30 , 2022 9 30 。 “产”、“ ”、“ ” , 2020 0.044 , 部按 。 2021 按 0.4906 。

3. 别 2021 9 23 、9 24 、9 26 、9 29 场 、长 、 、 , 包 : 2021 、《 材 彻 保 察 案》、《 材 保 案》, , 并 , 100%。

2020 9 -2020 11 , 12 层 保 ; 2021 4 6 , 层 ; 布《 保 》, 、 保 、 部 、 。 2021 10 26 , , 保 、《 》。

2021 12 31 、长

1. 2021 保  
， 安 产 保  
产 保 ， 1826 ，  
产 。

2. 材 保 ，  
保 本 ， 按 。 查， 15  
采保 ，  
案。

3. 2021 9 28 ， 《  
案》， “ 查 、 查、 ”  
， 保 查 ，  
， 并 查 “  
” 查 ， 。

案， 按 步 彻  
， 2022 2 查 。

1 2021 12 31 , 2 2023 12

31

1. 长 保  
 察 , 安  
 保 、 标 ,  
 编 保 。 2021 9 10  
 保 部 。 2021 9 13  
 并 。

2. 2021 9 《  
 案》编 , 2021 12  
 《 案》编 。

1 2022 6 30 , 2 2021 12  
 31 , 3 2021 1 30

1. 澳 。 2020 12 15

《 安

边标，按采标边采。  
2020 11 编 案， 2020  
12 31 查，  
； 按 案 ，  
2021 8 。 2021 11 18  
， ， 部  
， ， 场  
， 82 ，  
。

2. 2021 1 26 ， 采  
( : C6211002011037130113602 ) ， 采 部  
采 ， ，  
51900 。

3. 2021 3 ， 《 保  
》 《 保 》 《 保 办  
办 》 《 保 》 17 保  
。 2021 ， 查 2 ， “边  
采、边 ” 。

1 2020 10 19 ， 2、4 2021  
12 31 ， 3 2021 5 31  
：

1. 2017 9 7  
采 并  
采 , 2017 9 29 。 2020  
10 19 , , 采  
,  
2. : 2020 4 采。 2021 1  
2020 测, 2021 6 30 标  
, 采剥 , 5 查, 保  
采。 2021 4 案编 , 2021  
6 案 , 2021 7 标, 并按 案 采  
, 2021 11 部 场  
并  
3. : 2016 4 采。 2018 2021  
, 标、 查, 并编  
报 , 采 。 2020 10  
安 , , ,  
场 、 查 采 。  
, 采 。 2021 5 31  
。  
4. 《 保 》 《 测  
》, 按 查 ;  
按 , ,  
采 。 2021 5 20 《  
保 》 《 保 》,

保 采 。 《  
保 》, 保 ,  
保 采 。

1、3、4、5、7 2021 12 31 , 2  
2022 10 30 , 6 2022 12 31  
1、3、4、5、7 , 2、6

1. 布 保 采  
, , : (1)  
《 保 》 《 产 保 办  
》 , 产 。 “ 长  
、  
” 采 2021 12 8 , 采 变  
1600 / , 超 采 。  
(2) 《 保 采 》  
并 产 , 超 采。 ,

产 不 部 ， 采 补 。

(3) 安 《 采 》 ， 按  
采 采 ， 超 采。

(4) 《 采 》 《 超 采  
办 》 超 采 ，  
采 ， 超 采。

(5) 《 保 》 《  
办 》 《 产 》 ， 步  
。 按 采 ，  
采。

(6) 材 《 采 》 ，  
采 ， 超 采。

2. : (1) “ 长

、  
” 采 2021 12 8 ， 按  
采 采 ， 超 采 ； (2)

2020 6 ； (3) 2021 12 长  
， 闭 备 。

3. : 2019 1 19 产 200 /  
采 。 2021 1 ， 编 2020  
报 ， 包 ， 2020 2021  
超 采。

4. : 2021 6 22 ，  
采 200 / 变 400 /



。 8 31 ，

《 报 》 ， 2021 9 9

。 2021 12 29 ， 颁 《采

》 ( : 2021 3 15 2041 8 15 ) 。

5. 材: 2021 7 7 采

， 采 C6205002009097110037806， 产 80.00

/ ( 212 / ) ， 2017 6 9

2024 6 30 ， 采 产

产 。

6. : 2021 5 采 ， 并

。 2021 8 部 ， 采

部 并 。

变 采 。 2021 按

采， 超 采 。

7. 安 : 超 采 ， 2021 11 ，

采 47.6 ， 超 50 / 采 。 变

采 ， 2021 11 30 200 / 采 。

采 并 剥采 ， 超

采。

1、2 2021 12 31 , 3 2022  
6 30 , 4、5 2021 10 31 , 6 2021 6  
30 , 7 2021 9 30 , 8 2021 3 31  
1-2、4-8 , 3

1. 并布《材  
保办》, 步 保 ,  
; 并布《  
案》, ,  
, 保 。

2. 2020 10  
, 59 产  
, “策”案,  
。

3. 材参 按 采 、 、 保 案  
, 厂采场  
78%, 边 70 。

4. : (1) 按 、  
板 《产 案》

， 别 、 5500 、 800 1500 ， 部  
。 (2) 常爆 ， 变爆 ， 。  
(3) ， 30  
( 长 ) 。 (4) 按  
板 《 案》  
[ ， 别 板 边 安 安  
测 ， 边 测。 (5)  
板 北侧边 ， 并 安 ， 并  
侧 安 。  
5. 材 按 《 材  
x) [ 产 ] [ se } 案》  
。 2021 10 ， 按 案 1984m、  
1998m、 2012m 草。  
6. 按 备案 《 案》  
案》， 2021 6 并 2021  
9 场 。  
7. 按 《 案》  
保 案》  
。 : 1420 边 部 被 补 ，  
1430 < 侧

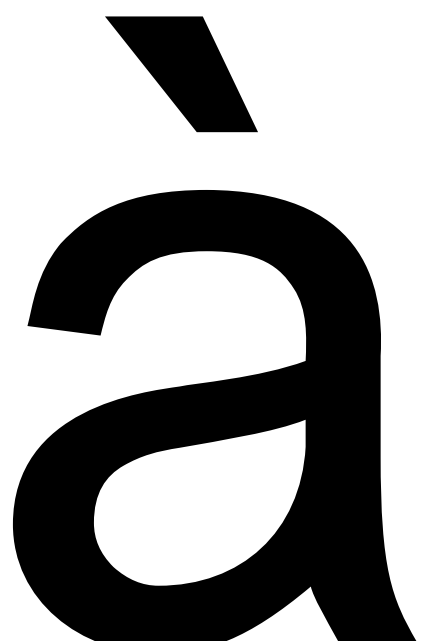

边 ( 侧 )

。

1 2017 3 19 , 2 2022 6  
30 , 3 2021 12 31  
1、3 , 2

1. ,

2017 3 19 采。

2. (1) 2020 7 编 《 、  
采 场 报 》 编  
, 并 。 (2) 2021 3

报 , 并 备案 材 。 (3)

2021 2 18 , 并 2021 3 15

, 并 场 。 2021 , 按

案 采 场 厂

8.49 , 2.68 , 46%, 侧柏953 ;

采 场 厂 14.38 ,

41%, 侧柏397 。

3. 2021 6 1 《

》， 采 保 ， 并

。

1 2021 11 30 ， 2、3 2021  
5 10 ， 4 2024 12 31  
1-3 ， 4 ，

1. 2021 6 30 《  
》， ，

。

《  
保 编》， 编 《 保 》，  
保 ， 安 保部 。  
《 保 》，

、 部 保 。  
， “ ”（ ： 北 北 ）

标、 、 、 ， 保

。

2. 按 安 ，

， ， 2021 5

10 ， 。

3. 按 安 ，  
， 2021 5 10  
，  
。  
4. 按 安 ，  
， 、 、 、  
保 。 北  
1887 ， 652.9 ，  
38.1%。